

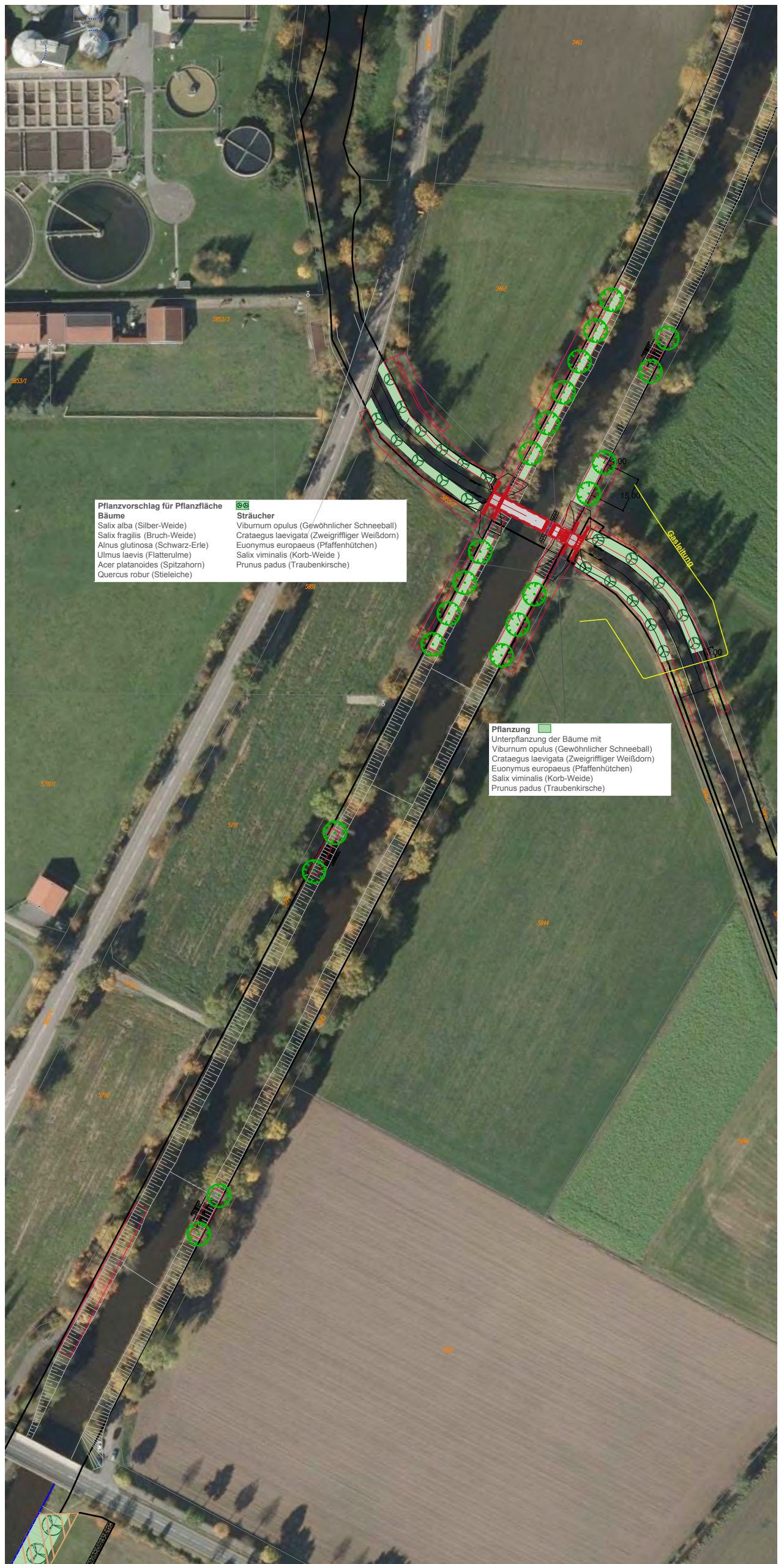





nördlicher Teil



südlicher Teil

-  Rodungsfläche
-  Böschung
-  Pflanzung (Bäume und Sträucher)  
ca. 2200 m<sup>2</sup>
-  Neupflanzung - Winterlinde  
23 Stück



PROJEKT:  
Waldnaabdüker  
Weiden  
Pflanzmaßnahme am Düker

PLAN-NR.:  
DATUM:  
MASSSTAB:  
BEARBEITER:

064-18  
04.03.2019  
1 : 2 000  
Trepesch, Lubert



**TREPESCH**  
landschaftsarchitektur

Steinhofgasse 11 | 92224 Amberg  
Tel.: 09621/973963  
Fax: 09621/91677- 00  
mobil: 0160/96232158  
E-Mail: Christopher@trepesch.info